



REGION PUNO
GOBIERNO REGIONAL
...Honesto y Productivo



UNIDAD DE GESTIÓN EDUCATIVA LOCAL MOHO ÁREA DE GESTIÓN INSTITUCIONAL

PLAN OPERATIVO MULTIANUAL 2024 - 2026



Moho, abril del 2023

UGEL Mocho

"Decenio de la Igualdad de Oportunidades para mujeres y hombres"
"Año de la unidad, la paz y el desarrollo"



INTERESADO

Resolución Directoral N° 0494 - 2023 DUGEL-M

MOHO, 17 ABR 2023

Visto, el INFORME N° 003-2023-GRP-DREP/UGELM/DIR/JAGI/PL, OFICIO MULTIPLE N°028-2023-GR-PUNO/GRPPAT y demás documentos; y

CONSIDERANDO:

Que, el Plan Operativo Institucional comprende la programación multianual de las Actividades Operativas e Inversiones necesarias para ejecutar las AEI definidas en el PEI, por un periodo no menor de tres años, respetando el periodo de vigencia del PEI, además, establece los recursos financieros y las metas físicas mensuales para cada periodo anual programación física, de costeo y financiera, en relación con los logros esperados de los objetivos del PEI;

Que, el numeral 12) del artículo 2° del Decreto Legislativo del Sistema Nacional de Presupuesto Público, establece el principio de Programación Multianual, el cual consiste que en el presupuesto del Sector Público tiene una perspectiva multianual enfocada al logro de resultados a favor de la población, en concordancia con las reglas fiscales establecidas en el Marco Macroeconómico Multianual y los instrumentos de planeamiento elaborados en el marco del Sistema Nacional de Planeamiento Estratégico (SINAPLAN).

Que, el Decreto Legislativo N° 1088, Ley del Sistema Nacional de Planeamiento Estratégico y del Centro Nacional de Planeamiento Estratégico, se orienta al desarrollo de la planificación estratégica como instrumento técnico de gobierno y gestión para el desarrollo armónico y sostenido del país y el fortalecimiento de la gobernabilidad democrática en el marco del Estado constitucional de derecho, formando parte integrante de dicho sistema los órganos de gobierno nacional, con responsabilidades y competencias en el planeamiento estratégico.

Que, mediante Resolución de Presidencia de Consejo Directivo N° 026-2017-CEPLAN/PCD, se aprueba la Directiva N° 001 -2017-CEPLAN/PCD Directiva para la Actualización del Plan Estratégico de Desarrollo Nacional, en cuyo literal d) del numeral 7.2 del artículo 7 establece que, como parte de la relación entre políticas y planes en cada nivel, Las políticas institucionales se concretan en los planes estratégicos institucionales (PEI) y los planes operativos institucionales (POI);

Que, mediante Resolución de Presidencia de Consejo Directivo N° 033-2017/CEPLAN/PCD se aprobó la Guía para el Planeamiento Institucional, cuyo contenido y sus modificatorias son aplicables para las entidades que integran el Sistema Nacional de Planeamiento Estratégico en los tres niveles de gobierno, y que establecen pautas para la elaboración, implementación, seguimiento, evaluación y mejora continua de las políticas y planes institucionales de las entidades, en el marco del ciclo de planeamiento estratégico para la mejora continua, las Políticas de Estado, el Plan Estratégico de Desarrollo Nacional, la Visión del Perú al 2050, la Política General de Gobierno al 2021, y las políticas nacionales, sectoriales y territoriales.





Que, de acuerdo a la Guía para el Planeamiento Institucional, modificada mediante Resolución de Presidencia de Consejo Directivo N°016-2019/CEPLAN/PCD el Plan Operativo Institucional (POI) es el instrumento de gestión que orienta la necesidad de recursos para implementar la estrategia institucional establecida en el Plan Estratégico Institucional (PEI);

Que, asimismo, la referida Guía dispone que el POI Multianual comprende la programación multianual de las Actividades Operativas e Inversiones necesarias para ejecutar las Acciones Estratégicas Institucionales (AEI) definidas en el PEI, por un período no menor de tres años, respetando el período de vigencia del PEI, y estableciendo además los recursos financieros y las metas físicas mensuales para cada período anual, en relación a los objetivos del PEI;

Que, para contar con el POI Multianual, la entidad ha elaborado su POI Multianual con la finalidad de orientar la asignación de recursos al logro de las metas prioritarias por un periodo no menor de tres (3) años, para ello ha tomado en cuenta la estructura presupuestal del año vigente. El POI Multianual de la entidad ha registrado la priorización de cada actividad operativa e inversión, además, expresa la programación física y de costeo para cada año. El reporte del POI Multianual en el aplicativo CEPLAN se muestra en el Anexo B-4.



Que, la Guía para el Planeamiento Institucional, dispone en su numeral 4.5 que los sistemas administrativos de Planeamiento Estratégico, de Programación Multianual y Gestión de Inversiones, de Presupuesto Público y de Abastecimiento, operan bajo un enfoque de articulación de Sistemas Administrativos Transversales (SAT);

Con el visado del Especialista en Personal, Jefe del Área de Administración, Jefe del Área de Gestión Institucional y Asesoría Legal;

SE RESUELVE:

Artículo 1.- Aprobar el "Plan Operativo Institucional Multianual 2024-2026" de la Unidad de gestión Educativa Local Mocho, el mismo que forma parte integrante de la presente Resolución.

Artículo 2.- Disponer la publicación de la presente Resolución en el Portal de Transparencia de la UGEL Mocho.

Artículo 3.- DISPONER, que el equipo de trámite documentario y la que haga sus veces de la Unidad de Gestión Educativa Local Mocho **NOTIFIQUE** al administrado con la presente Resolución, según lo dispuesto en el Texto Único Ordenado de la Ley de Procedimiento Administrativo General N° 27444 aprobado por Decreto Supremo N° 004-2019-JUS. la presente resolución a la parte interesada e instancias administrativas pertinentes para su conocimiento y acciones de Ley.



REGÍSTRESE Y COMUNÍQUESE

FIRMADO ORIGINAL

Prof. EDWARD JAIME MONTAÑEZ AGRAMONTE
DIRECTOR DE LA UNIDAD DE GESTIÓN
EDUCATIVA LOCAL DE MOHO

EJMA/DUGEL-M.
FMP/JAGA.
RAM/JAGI.
WVPJ/AL

PLAN OPERATIVO INSTITUCIONAL MULTIANUAL 2024-2026 UNIDAD EJECUTORA

I. BASE LEGAL

- Constitución Política del Perú.
- Ley N° 27783 - Ley de Bases de la Descentralización.
- Ley N° 27867 - Ley Orgánica de Gobiernos Regionales y su Modificatoria Ley N° 27902.
- Ley N° 28522 - Ley del Sistema Nacional de Planeamiento Estratégico y del Centro Nacional del Planeamiento Estratégico (CEPLAN).
- Ley N° 28411 - Ley General del Sistema Nacional del Presupuesto.
- Ley N° 31638 - Ley de Presupuesto del Sector Público para el Año Fiscal 2023.
- Ley N° 27658 - Ley Marco de Modernización de la Gestión del Estado.
- Ley N° 27806 - Ley de Transparencia y Acceso a la Información Pública.
- Ley N° 27815 - Ley del Código de Ética de la Función Pública.
- Decreto Legislativo N° 1088 - Ley del Sistema Nacional de Planeamiento Estratégico y del Centro Nacional de Planeamiento Estratégico.
- Decreto Supremo N° 164-2021-PCM, que aprueba la Política General de Gobierno para el periodo 2021-2026.
- Ordenanza Regional N° 008-2008-CR/GRP, que aprueba "Reglamento de Organizaciones y Funciones" del Gobierno Regional Puno y su modificatoria la Ordenanza Regional N° 002-2018-GR PUNO.CRP.
- Resolución de Presidencia de Consejo Directivo N° 053-2018/CEPLAN/PCD, que aprueba la Guía para el Planeamiento Institucional y su modificatoria Resolución de Presidencia del Consejo Directivo N° 00016-2019/CEPLAN/PCD.



II. DECLARACIÓN DE LA POLÍTICA INSTITUCIONAL

La gestión de la Unidad de Gestión educativa Local Moho, está enmarcado en las políticas del Estado del Acuerdo Nacional, políticas generales del Gobierno hacia el bicentenario y objetivos estratégicos del Plan de Desarrollo Regional Concertado Puno al 2021, los cuales esta centrados al mejoramiento del nivel de vida de la población, mediante la dotación de servicios de calidad; para lo cual, es necesario el cierre de brechas de infraestructura o de acceso a servicios hacia el ciudadano; en este contexto la política institucional regional, se enmarcado en los objetivos y lineamientos siguientes:

OEI 02. Mejorar los niveles de logros de aprendizaje en los (as) estudiantes de educación básica técnico productivo y no universitaria.

- Porcentaje de estudiantes de educación secundaria de EBR con nivel satisfactorio en comunicación.
- Porcentaje de estudiantes de educación secundaria de EBR con nivel satisfactorio en ciencias sociales.
- Porcentaje de estudiantes de educación secundaria de EBR con nivel satisfactorio en ciencia y tecnología.

- Porcentaje de asistencia de población de 3 a 16 años que accede a la educación básica.
- Numero de instituciones de educación no universitaria acreditadas
- Porcentaje de estudiantes de educación primaria de EBR con nivel satisfactorio en matemática.
- Porcentaje de estudiantes de educación Primaria de EBR con nivel satisfactorio en comunicación.
- Porcentaje de estudiantes de educación secundaria de EBR con nivel satisfactorio en matemática.

AEI 02.01 Servicios de educación oportuna integral y de calidad a la población de educación básica.

- Porcentaje de la población de educación básica que recibe servicios educativos en forma oportuna integral y de calidad.

AEI 02.04 Servicio educativo integral y de calidad a los (as) estudiantes de educación superior no universitaria.

- Porcentaje de estudiantes de educación superior no universitaria con formación profesional integral y de calidad.

AEI 02.05 Servicio educativo integral a los (as) estudiantes de educación técnico productiva.

- Porcentaje de estudiantes de CETPRO con formación técnica integral

La política institucional regional, se enmarca en los objetivos y lineamientos siguientes:



Mejoramiento de las condiciones de vida de la población

- Reducir los niveles de los altos índices de pobreza y pobreza extrema, mediante la diversificación de actividades productivas.
- Fomentar el derecho de la igualdad de oportunidades entre los hombres y mujeres.
- Generar fuentes de empleo, mediante la diversificación de actividades productivas.

Desarrollo social y bienestar de la población

- Disminuir los niveles de desnutrición crónica de niños y niñas de menores de 5 años.
- Reducir la anemia infantil de niños y niñas de 6 a 36 meses de edad.
- Mejorar los servicios de salud, con enfoque intercultural, mediante el mejoramiento y equipamiento de los establecimientos de salud.
- Mejorar los logros de aprendizaje en educación básica regular y educación secundaria.
- Ampliar los servicios básicos del sistema de agua potable y alcantarillado en todos los centros poblados.
- Promover la construcción de viviendas ecológicas saludables con los servicios básicos en especial en las zonas altoandinas.
- Mejorar la infraestructura deportiva y cultural en las principales ciudades de la región.

Desarrollo económico, competitivo y sostenible

- Impulsar una agricultura competitiva, para incrementar los niveles de producción y productividad de los cultivos y crianza de especies pecuarias.
- Mejorar construcción y mejoramiento de infraestructura de riego
- Promover la transformación de productos de origen regional, para generar el valor agregado.
- Mejoramiento de la infraestructura vial departamental, para dinamizar las actividades productivas.
- Promover a nivel nacional los recursos y atractivos turísticos, para generar la afluencia de turistas nacionales y extranjeros.
- Impulsar la crianza de truchas en jaulas flotantes, en especial en el lago Titicaca, lagunas altoandinas.

Desarrollo Institucional y modernización del Estado

- Promover una cultura de integridad y ética pública en los servidores públicos.
- Implementar el servicio de conectividad en los establecimientos de salud, instituciones educativas y centros poblados del medio rural.
- Implementar la gestión por procesos y promover la simplificación administrativa en las dependencias de gobierno regional.
- Mejorar los procesos de la gestión pública, a través innovación y aprovechamiento de nuevas tecnologías para optimizar el desempeño de los servidores públicos.
- Implementación de los instrumentos de gestión en el marco de la modernización.

Lucha contra la corrupción

- Combatir la corrupción en todas las dependencias del gobierno regional
 - Implementar las acciones de transparencia y acceso a la información pública
 - Fortalecer mecanismos para la gestión de denuncias por presuntos actos de corrupción
 - Garantizar la integridad y transparencia en las contrataciones de obras, bienes y servicios
- Promover la participación de la sociedad civil organizada en los espacios de concertación regional.

III. MISIÓN INSTITUCIONAL

Garantizar derechos, asegurar servicios educativos de calidad y promover oportunidades deportivas a la población para que todos puedan alcanzar su potencial y contribuir al desarrollo de manera descentralizada, democrática, transparente y en función a resultados, desde enfoques de equidad e interculturalidad.



IV. BREVE DESCRIPCIÓN DE LA INSTITUCIÓN

Denominación de la Entidad: Unidad Ejecutora N° 313 – Educación Moho.

a. Naturaleza y ámbito

Con Resolución Ejecutiva Regional N° 332-2013-PR-GR-Puno de fecha 05-08-2013, se da la creación de la Unidad Ejecutora **N° 313 EDUCACIÓN MOHO**, que en la actualidad viene hacer unidad ejecutora.

La actual situación de la Unidad de Gestión Educativa Local Moho se encuentra organizado según la R.S. N° 203-2002-ED, que aprueba los ámbitos jurisdiccionales, Organización Interna y Cuadros para Asignación de Personal de las Direcciones Regionales y las Unidades de Gestión Educativa Local, así mismo el D.S. N° 015-2002-ED, aprueban las normas para la formulación del manual de Organización y funciones de las DRE y UGELs. En ese entender se establece el Cuadro para Asignación de Personal, con un total de 29 plazas, aprobada por RD N° 1836-2003-DREP y CAP Nominal Aprobada por RD N° 9781-DREP de fecha 01-10-2013, los cuales tienen problemas que solamente 09 plazas se encuentra con financiamiento y 20 plazas sin financiamiento. Con el crecimiento de metas de atención y ocupación no es operativo debiendo incrementarse a un CAP de 35 personas como mínimo.



b. Localización.

La localización de la Sede Administrativa de la UGEL Moho se ubica el Jr. Bolognesi S/N del Distrito de Moho, Provincia de Moho Departamento de Puno.

Datos Generales de la Unidad de Gestión Educativa Local Moho

Ubicación

Departamento	:	Puno
Provincia	:	Moho
Distrito	:	Moho
Localidad	:	Moho
Unidad Ejecutora	:	313 - Educación Moho

c. *Unidad geográfica*

La Provincia de Moho, está conformada por una unidad geográfica que es la sierra, que constituye el 100% de la superficie total de la Provincia. comprende las altitudes desde 3,800

m.s.n.m. y la capital de provincia comprende una altitud de 3830 m.s.n.m., presenta un clima frío y seco, con temperaturas promedio que oscila entre 5° C a 13° C.

d. Extension.

La extensión total de la provincia de Moho es de 1,005.25 Km²

e. Clima.

Es variado por estar ubicado en la Región SUNI con un clima templado frío, con heladas en los meses de mayo, junio, julio y agosto templado en los meses primaverales de setiembre, octubre y noviembre, es lluvioso presentando granizadas en los meses de diciembre, enero, febrero, marzo y a veces hasta abril.

f. Población.

La Provincia de Moho, se encuentra ubicada en la zona Este de la Región Puno; política y administrativamente está conformada por 04 distritos, los cuales son: Moho, Conima, Tilali y Huayrapata.



**POBLACIÓN TOTAL PROYECTADA Y UBICACIÓN GEOGRÁFICA
DE LA CAPITAL LEGAL, SEGÚN PROVINCIA Y DISTRITO, 2015**

Provincia y Distrito	Población Total Proyectada al 30/06/2015	Capital Legal				
		Nombre	Categoría	Ubicación Geográfica		
				Altitud (msnm.)	Latitud Sur	Longitud Oeste
Moho	25,472	Moho				
Moho	15,656	Moho	Villa	3 889	15°21'36"	69°30'00"
Conima	2,909	Conima	Pueblo	3 848	15°27'26"	69°26'15"
Huayrapata	4,258	Huayrapata	Pueblo	3 896	15°19'16"	69°20'58"
Tilali	2,649	Tilali	Pueblo	3 825	15°31'09"	69°20'44"

Fuente: - Instituto Nacional de Estadística e Informática.

4.1. Organigrama Estructural (de la unidad ejecutora)

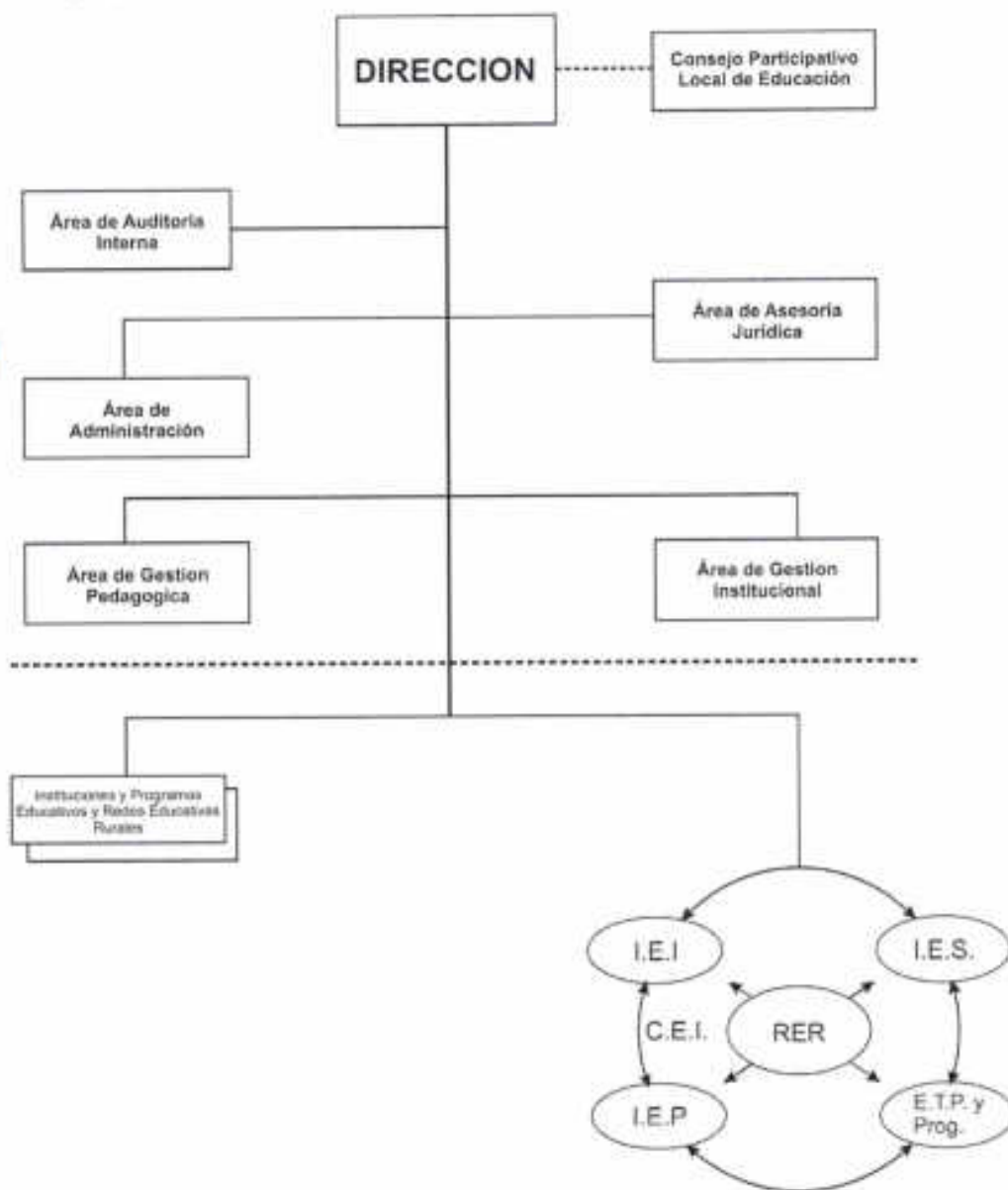

4.2. Funciones Generales (del sector – ROF-Ley)

Difundir, orientar y supervisar la aplicación de la política y normatividad educativa nacional, regional en materia de gestión institucional, así como evaluar sus resultados en las Instituciones y programas de su ámbito jurisdiccional.

La UGEL, en el marco de las funciones establecidas en la Ley General de Educación, es responsable de:

- a) Garantizar la continuidad del servicio educativo y del desarrollo del proceso pedagógico a cargo de las Instituciones Educativas de Educación Básica y Centros de Educación Técnico-Productiva en su jurisdicción, disponiendo las acciones necesarias para el inicio, desarrollo continuo, suspensión excepcional o Recuperación de clases, según corresponda.
- b) Supervisar y evaluar la gestión de las Instituciones Educativas de Educación Básica y de los Centros de Educación Técnico-Productiva (CETPRO) públicos bajo su jurisdicción, brindándoles la asistencia técnica que corresponda en materia de gestión pedagógica y administrativa.
- c) Verificar las condiciones y mantenimiento de infraestructura, mobiliario y equipamiento de las instituciones educativas públicas y privadas de Educación Básica y de los Centros de Educación Técnico-Productiva de su jurisdicción, adoptando las medidas necesarias en caso de incumplimiento de la normatividad vigente sobre la materia.
- d) Adoptar las acciones necesarias para la efectiva y oportuna distribución de los materiales y recursos educativos asignados a las Instituciones Educativas públicas de Educación Básica y Centros de Educación Técnico-Productiva de su jurisdicción, promoviendo la participación de otras instituciones del sector público, privado o de la sociedad civil.
- e) Brindar asistencia técnica y capacitación a los docentes sobre el uso adecuado de los materiales y recursos educativos.
- f) Brindar orientaciones y herramientas pedagógicas, así como fortalecer la formación en servicio de los directores y docentes de las instituciones educativas públicas de Educación Básica y los Centros de Educación Técnico-Productiva de su jurisdicción.
- g) Gestionar los recursos humanos docentes, directivos y de personal administrativo existentes en las instituciones educativas públicas de Educación Básica y Centros de Educación Técnico-Productiva.
- h) Monitorear la ejecución de los recursos y requerimiento de bienes y servicios de las instituciones educativas públicas de Educación Básica y Centros de Educación Técnico-Productiva de su jurisdicción, brindando la asistencia técnica correspondiente, en particular respecto al uso de los recursos ordinarios que les sean asignados y los directamente recaudados, conforme a la normatividad específica sobre la materia.
- i) Promover el buen clima institucional y las buenas prácticas en las comunidades educativas de las instituciones educativas públicas de Educación Básica y de los Centros de Educación Técnico-Productiva de su jurisdicción.
- j) Fortalecer la articulación y la canalización de recursos dirigidos a las Instituciones Educativas de Educación Básica y Centros de Educación Técnico-Productiva, pudiendo proponer a la DRE la creación de redes educativas o equipos especializados en el ámbito de su jurisdicción, especialmente en las zonas rurales.



4.3. Funciones Específicas (de la unidad ejecutora – ROF-Ley)

La Unidad de Gestión Educativa Local Moho (UE 313) es la instancia de ejecución del Gobierno Regional, dependiente administrativamente de la Dirección Regional de Educación (DRE). La UGEL Moho, responsable de brindar asistencia técnica y estrategias formativas, así como supervisar y evaluar la gestión de las instituciones educativas públicas y privadas de Educación Básica y Centros de Educación Técnico-Productiva de su jurisdicción, en lo que corresponda, para la adecuada prestación del servicio educativo; y atender los requerimientos efectuados por la comunidad educativa, en el marco de la normativa del Sector Educación.

4.4. Competencias Exclusivas (de la unidad ejecutora del sector – ROF-Ley)

Las Competencias exclusivas lo detallaremos de acuerdo a la Unidad Orgánica de la Unidad de Gestión Educativa Local Moho.

Dirección

OEI.02: mejorar los niveles de logros de aprendizaje en los (as) estudiantes de educación básica; técnico productivo y no universitaria.

AEI.02.01: servicio de educación oportuno; integral y de calidad a la población de educación básica.

Área de Gestión Pedagógica

OEI.02: mejorar los niveles de logros de aprendizaje en los (as) estudiantes de educación básica; técnico productivo y no universitaria AEI.02.01 servicios de educación oportuna; integral y de calidad a la población de educación básica, AEI.02.04 servicio educativo integral y de calidad a los (as) estudiantes de educación superior no universitaria.

Área de Gestión Institucional

OEI.02: mejorar los niveles de logros de aprendizaje en los (as) estudiantes de educación básica; técnico productivo y no universitaria, AEI.02.01 servicios de educación oportuna; integral y de calidad a la población de educación básica.

Área de Administración

OEI.02: mejorar los niveles de logros de aprendizaje en los (as) estudiantes de educación básica; técnico productivo y no universitaria, AEI.02.01 servicios de educación oportuna; integral y de calidad a la población de educación básica.

4.5. Competencias Compartidas (de la unidad ejecutora del sector – ROF-Ley)

AEI. SERVICIO DE EDUCACIÓN OPORTUNO; INTEGRAL Y DE CALIDAD A LA POBLACION DE EDUCACION BASICA.

- Sensibilización a la Comunidad Educativa para mejorar Logros de Aprendizaje de EBR.



V. ACCIONES ESTRATÉGICAS INSTITUCIONALES PRIORIZADAS POR OBJETIVO ESTRATEGICO INSTITUCIONAL

CUADRO N° 1
OBJETIVOS ESTRATÉGICOS INSTITUCIONALES PRIORIZADOS Y ACCIONES ESTRATÉGICAS INSTITUCIONALES DEL PEI 2021 – 2026

PRIO RIDA D	OBJETIVO ESTRATÉGICO INSTITUCIONAL		VINCLACIÓN CON LA PGG 2021-2026	PRIORI DAD	ACCION ESTRATEGICA INSTITUCIONAL		VINCLACION CON LA PGG 2021-2026	U.O. RESPONSABLE
	CÓDIGO	DESCRIPCION			CODIGO	DESCRIPCION		
2	OEI.02	Mejorar los niveles de logros de aprendizaje en los (as) estudiantes de educación básica, técnico productivo y no universitaria	Eje 4 Lineamiento 4.1 y 4.2	1	AEI.02.01	Servicios de educación oportuna, integral y de calidad a la población de educación básica	Eje 4 Lineamiento 4.1	Dirección Regional de Educación
				2	AEI.02.02	Adiestramiento integral y de calidad para docentes de educación básica	Eje 4 Lineamiento 4.2	Dirección Regional de Educación
				3	AEI.02.03	Acceso a servicios de educación de calidad para la población de 3 a 16 años	Eje 4 Lineamiento 4.1	Dirección Regional de Educación
				4	AEI.02.04	Servicio educativo integral y de calidad a los (as) estudiantes de educación superior no universitaria	Eje 4 Lineamiento 4.1	Dirección Regional de Educación
				5	AEI.02.05	Servicio educativo integral a los (as) estudiantes de educación técnico productiva	Eje 4 Lineamiento 4.1	Dirección Regional de Educación



VI. PROGRAMACIÓN MULTIANUAL DE ACTIVIDADES, PROYECTOS Y PRESUPUESTO, 2024 - 2026
(Reporte del Aplicativo V.01 CEPLAN)

6.1. Programación Multianual de Presupuesto de la Unidad Ejecutora
(Cuadro resumen de presupuesto por centros de costo de la unidad ejecutora)

Centros de costo	Programación Multianual (S/.)		
	Año 2024	Año 2025	Año 2026
Dirección	37,449.00	37,449.00	37,449.00
Área de Gestión Pedagógica	58,676.15	58,676.15	58,676.15
Área de Gestión Institucional	7,122.00	7,122.00	7,122.00
Área de Administración (Sede)	69,825.85	69,825.85	69,825.85
Área de Administración	31,078,465	31,078,465	31,078,465
Total	31,251,538	31,251,538	31,251,538

6.2. Programación Multianual de Actividades y Proyectos de las Dependencias de la Unidad Ejecutora, 2024 - 2026

- 6.2.1. Programación mensual del centro de costo 1 Administración
- 6.2.2. Programación mensual del centro de costo 2 Área de Gestión Pedagógica
- 6.2.3. Programación mensual del centro de costo 3 Área de Dirección
- 6.2.4. Programación mensual del centro de costo 4 Área de Gestión Pedagógica
- 6.2.5. Programación mensual del centro de costo 5 Área de Administración (Sede)



AC000150500055	OTROS ACCESORIOS Y REQUISITOS - SEDE ADMINISTRATIVA	210901 - ATENCION MOHO	Muy Alta	2024	FISICO	5.00	0.00	5.00	0.00	5.00	0.00	5.00	0.00	5.00	0.00	5.00	0.00	30.00			
					COSTEO.S/	1,000.00	0.00	1,000.00	0.00	1,000.00	0.00	1,000.00	0.00	1,000.00	0.00	1,000.00	0.00	1,000.00	0.00	6,000.00	
					FISICO	5.00	0.00	5.00	0.00	5.00	0.00	5.00	0.00	5.00	0.00	5.00	0.00	5.00	0.00	30.00	
					COSTEO.S/	1,000.00	0.00	1,000.00	0.00	1,000.00	0.00	1,000.00	0.00	1,000.00	0.00	1,000.00	0.00	1,000.00	0.00	6,000.00	
AC000150500056	DE MAQUINARIAS Y EQUIPOS - SEDE ADMINISTRATIVA	210901 - ATENCION MOHO	Muy Alta	2024	FISICO	1.00	1.00	1.00	1.00	1.00	1.00	1.00	1.00	1.00	1.00	1.00	1.00	1.00	12.00		
					COSTEO.S/	600.00	600.00	600.00	600.00	600.00	600.00	600.00	600.00	600.00	600.00	600.00	600.00	600.00	600.00	8,000.00	
					FISICO	1.00	1.00	1.00	1.00	1.00	1.00	1.00	1.00	1.00	1.00	1.00	1.00	1.00	1.00	12.00	
					COSTEO.S/	600.00	600.00	600.00	600.00	600.00	600.00	600.00	600.00	600.00	600.00	600.00	600.00	600.00	600.00	8,000.00	
AC000150500057	DE MAQUINARIAS Y EQUIPOS - SEDE ADMINISTRATIVA	210901 - ATENCION MOHO	Muy Alta	2024	FISICO	1.00	1.00	1.00	1.00	1.00	1.00	1.00	1.00	1.00	1.00	1.00	1.00	1.00	12.00		
					COSTEO.S/	600.00	600.00	600.00	600.00	600.00	600.00	600.00	600.00	600.00	600.00	600.00	600.00	600.00	600.00	8,000.00	
					FISICO	1.00	1.00	1.00	1.00	1.00	1.00	1.00	1.00	1.00	1.00	1.00	1.00	1.00	1.00	12.00	
					COSTEO.S/	600.00	600.00	600.00	600.00	600.00	600.00	600.00	600.00	600.00	600.00	600.00	600.00	600.00	600.00	8,000.00	
AC000150500059	ASISTENCIA TECNICA SOBRE MONITOREO Y ACOMPAÑAMIENTO PEDAGOGICO	210901 - DIRECTOR MOHO	Muy Alta	2024	FISICO	0.00	0.00	175.00	0.00	0.00	0.00	0.00	0.00	0.00	0.00	0.00	0.00	0.00	175.00		
					COSTEO.S/	0.00	0.00	4,784.60	0.00	0.00	0.00	0.00	0.00	0.00	0.00	0.00	0.00	0.00	0.00	4,784.60	
					FISICO	0.00	0.00	175.00	0.00	0.00	0.00	0.00	0.00	0.00	0.00	0.00	0.00	0.00	0.00	175.00	
					COSTEO.S/	0.00	0.00	4,784.60	0.00	0.00	0.00	0.00	0.00	0.00	0.00	0.00	0.00	0.00	0.00	0.00	4,784.60
AC000150500060	MONITOREO SOBRE CARPETAS DE RECUPERACION	210901 - DOCENTE MOHO	Muy Alta	2024	FISICO	0.00	374.00	0.00	0.00	0.00	0.00	0.00	0.00	0.00	0.00	0.00	0.00	0.00	0.00	374.00	
					COSTEO.S/	0.00	9,845.00	0.00	0.00	0.00	0.00	0.00	0.00	0.00	0.00	0.00	0.00	0.00	0.00	0.00	9,845.00
					FISICO	0.00	374.00	0.00	0.00	0.00	0.00	0.00	0.00	0.00	0.00	0.00	0.00	0.00	0.00	0.00	374.00
					COSTEO.S/	0.00	9,845.00	0.00	0.00	0.00	0.00	0.00	0.00	0.00	0.00	0.00	0.00	0.00	0.00	0.00	0.00
AC000150500062	TALLER SOBRE PLANEACION Y EVALUACION FORMATIVA EN EDUCACION INICIAL (01 JORNADA)	210901 - ESTUDIANTE MOHO	Muy Alta	2024	FISICO	0.00	70.00	0.00	0.00	0.00	0.00	0.00	0.00	0.00	0.00	0.00	0.00	0.00	0.00	70.00	
					COSTEO.S/	0.00	803.08	0.00	0.00	0.00	0.00	0.00	0.00	0.00	0.00	0.00	0.00	0.00	0.00	0.00	803.08
					FISICO	0.00	70.00	0.00	0.00	0.00	0.00	0.00	0.00	0.00	0.00	0.00	0.00	0.00	0.00	0.00	70.00
					COSTEO.S/	0.00	803.08	0.00	0.00	0.00	0.00	0.00	0.00	0.00	0.00	0.00	0.00	0.00	0.00	0.00	0.00
AC000150500063	ANIVERSARIO DE LOS JARDINES DE INFANCIA "JUEGOS TRADICIONALES INFANTILES"	210901 - ESTUDIANTE MOHO	Muy Alta	2024	FISICO	0.00	300.00	0.00	0.00	0.00	0.00	0.00	0.00	0.00	0.00	0.00	0.00	0.00	0.00	300.00	
					COSTEO.S/	0.00	810.00	0.00	0.00	0.00	0.00	0.00	0.00	0.00	0.00	0.00	0.00	0.00	0.00	0.00	810.00
					FISICO	0.00	300.00	0.00	0.00	0.00	0.00	0.00	0.00	0.00	0.00	0.00	0.00	0.00	0.00	0.00	300.00
					COSTEO.S/	0.00	810.00	0.00	0.00	0.00	0.00	0.00	0.00	0.00	0.00	0.00	0.00	0.00	0.00	0.00	0.00
AC000150500064	FORTALECIMIENTO DE CAPACIDADES EN EL MEB - EB	210901 - DOCENTE MOHO	Muy Alta	2024	FISICO	0.00	150.00	0.00	0.00	0.00	0.00	0.00	0.00	0.00	0.00	0.00	0.00	0.00	0.00	150.00	
					COSTEO.S/	0.00	241.19	0.00	0.00	0.00	0.00	0.00	0.00	0.00	0.00	0.00	0.00	0.00	0.00	0.00	241.19
					FISICO	0.00	150.00	0.00	0.00	0.00	0.00	0.00	0.00	0.00	0.00	0.00	0.00	0.00	0.00	0.00	150.00
					COSTEO.S/	0.00	241.19	0.00	0.00	0.00	0.00	0.00	0.00	0.00	0.00	0.00	0.00	0.00	0.00	0.00	0.00



ACTIVIDADES OPERATIVAS DEL AREA ADMINISTRACION (IMPRESITOS, DECLARACIONES DENTRO DE LA SEDE ADMINISTRATIVA - CAJA CHICA 85, 55)	AD000150500072	210901 - MHOHO	ATENCION	2024	5.00	5.00	5.00	5.00	5.00	5.00	5.00	5.00	5.00	5.00	5.00	5.00	5.00	5.00	5.00	5.00	5.00	5.00	60.00	13,000.00						
				2025	5.00	5.00	5.00	5.00	5.00	5.00	5.00	5.00	5.00	5.00	5.00	5.00	5.00	5.00	5.00	5.00	5.00	5.00	5.00	5.00	5.00	60.00	13,000.00			
				2026	5.00	5.00	5.00	5.00	5.00	5.00	5.00	5.00	5.00	5.00	5.00	5.00	5.00	5.00	5.00	5.00	5.00	5.00	5.00	5.00	5.00	5.00	60.00	13,000.00		
	AD000150500074	210901 - MHOHO	DOCENTE	2024	0.00	0.00	0.00	0.00	0.00	0.00	0.00	0.00	0.00	0.00	0.00	0.00	0.00	0.00	0.00	0.00	0.00	0.00	0.00	0.00	31.00	353.90				
				2025	0.00	0.00	0.00	0.00	0.00	0.00	0.00	0.00	0.00	0.00	0.00	0.00	0.00	0.00	0.00	0.00	0.00	0.00	0.00	0.00	0.00	0.00	31.00	353.90		
				2026	0.00	0.00	0.00	0.00	0.00	0.00	0.00	0.00	0.00	0.00	0.00	0.00	0.00	0.00	0.00	0.00	0.00	0.00	0.00	0.00	0.00	0.00	0.00	31.00	353.90	
TALLER SOBRE PLANIFICACION Y EVALUACION FORMATIVA - AREA DE EDUCACION FISICA (01 JORNADA)	AD000150500075	210901 - MHOHO	DOCENTE	2024	0.00	0.00	0.00	0.00	0.00	0.00	0.00	0.00	0.00	0.00	0.00	0.00	0.00	0.00	0.00	0.00	0.00	0.00	0.00	0.00	27.00	322.70				
				2025	0.00	0.00	0.00	0.00	0.00	0.00	0.00	0.00	0.00	0.00	0.00	0.00	0.00	0.00	0.00	0.00	0.00	0.00	0.00	0.00	0.00	0.00	27.00	322.70		
				2026	0.00	0.00	0.00	0.00	0.00	0.00	0.00	0.00	0.00	0.00	0.00	0.00	0.00	0.00	0.00	0.00	0.00	0.00	0.00	0.00	0.00	0.00	0.00	27.00	322.70	
	AD000150500076	210901 - MHOHO	PERSONA MOHO ATENDIDA	2024	5.00	5.00	5.00	5.00	5.00	5.00	5.00	5.00	5.00	5.00	5.00	5.00	5.00	5.00	5.00	5.00	5.00	5.00	5.00	5.00	5.00	60.00	5,543.00			
				2025	5.00	5.00	5.00	5.00	5.00	5.00	5.00	5.00	5.00	5.00	5.00	5.00	5.00	5.00	5.00	5.00	5.00	5.00	5.00	5.00	5.00	5.00	5.00	60.00	5,543.00	
				2026	5.00	5.00	5.00	5.00	5.00	5.00	5.00	5.00	5.00	5.00	5.00	5.00	5.00	5.00	5.00	5.00	5.00	5.00	5.00	5.00	5.00	5.00	5.00	5.00	60.00	5,543.00
FORTALECIMIENTO DE CAPACIDADES EN DIRECCION DE LA UGEL MHOHO	AD000150500078	210901 - MHOHO	ESPECIALISTA	2024	9.00	9.00	9.00	9.00	9.00	9.00	9.00	9.00	9.00	9.00	9.00	9.00	9.00	9.00	9.00	9.00	9.00	9.00	9.00	9.00	9.00	108.00	14,074.00			
				2025	9.00	9.00	9.00	9.00	9.00	9.00	9.00	9.00	9.00	9.00	9.00	9.00	9.00	9.00	9.00	9.00	9.00	9.00	9.00	9.00	9.00	9.00	9.00	108.00	14,074.00	
				2026	9.00	9.00	9.00	9.00	9.00	9.00	9.00	9.00	9.00	9.00	9.00	9.00	9.00	9.00	9.00	9.00	9.00	9.00	9.00	9.00	9.00	9.00	9.00	9.00	9.00	108.00
	AD000150500079	210901 - MHOHO	DIRECTOR	2024	0.00	0.00	0.00	0.00	0.00	0.00	0.00	0.00	0.00	0.00	0.00	0.00	0.00	0.00	0.00	0.00	0.00	0.00	0.00	0.00	0.00	130.00	260.00			
				2025	0.00	0.00	0.00	0.00	0.00	0.00	0.00	0.00	0.00	0.00	0.00	0.00	0.00	0.00	0.00	0.00	0.00	0.00	0.00	0.00	0.00	0.00	0.00	0.00	130.00	260.00
				2026	0.00	0.00	0.00	0.00	0.00	0.00	0.00	0.00	0.00	0.00	0.00	0.00	0.00	0.00	0.00	0.00	0.00	0.00	0.00	0.00	0.00	0.00	0.00	0.00	0.00	130.00
MONITOREO A LA ELABORACION O REALISTE DE LOS INSTRUMENTOS DE GESTION ESCOLAR	AD000150500080	210901 - MHOHO	DOCENTE	2024	0.00	0.00	0.00	0.00	0.00	0.00	0.00	0.00	0.00	0.00	0.00	0.00	0.00	0.00	0.00	0.00	0.00	0.00	0.00	0.00	0.00	140.00	360.00			
				2025	0.00	0.00	0.00	0.00	0.00	0.00	0.00	0.00	0.00	0.00	0.00	0.00	0.00	0.00	0.00	0.00	0.00	0.00	0.00	0.00	0.00	0.00	0.00	0.00	140.00	360.00
				2026	0.00	0.00	0.00	0.00	0.00	0.00	0.00	0.00	0.00	0.00	0.00	0.00	0.00	0.00	0.00	0.00	0.00	0.00	0.00	0.00	0.00	0.00	0.00	0.00	0.00	140.00
	AD000150500082	210901 - MHOHO	DOCENTE	2024	0.00	0.00	0.00	0.00	0.00	0.00	0.00	0.00	0.00	0.00	0.00	0.00	0.00	0.00	0.00	0.00	0.00	0.00	0.00	0.00	0.00	0.00	275.00	275.00		
				2025	0.00	0.00	0.00	0.00	0.00	0.00	0.00	0.00	0.00	0.00	0.00	0.00	0.00	0.00	0.00	0.00	0.00	0.00	0.00	0.00	0.00	0.00	0.00	0.00	275.00	275.00
				2026	0.00	0.00	0.00	0.00	0.00	0.00	0.00	0.00	0.00	0.00	0.00	0.00	0.00	0.00	0.00	0.00	0.00	0.00	0.00	0.00	0.00	0.00	0.00	0.00	0.00	275.00



AC000150500083	MONITOREO LOCAL A REE 210901 - MOHO	DOCENTE	2026	0.00	1,500.00	0.00	0.00	0.00	0.00	0.00	0.00	0.00	0.00	0.00	0.00	0.00	0.00	0.00	0.00	3,500.00	
				COSTEO.S/																	
				FISICO																	275.00
				COSTEO.S/																	3,500.00
AC000150500084	MONITOREO A LA PARTICIPACION DOCENTE EN LAS ACCIONES FORMATIVAS DEL PLAN DE FORMACION DOCENTE EN SERVICIO	DOCENTE	2024	0.00	9.00	0.00	0.00	0.00	0.00	0.00	0.00	0.00	0.00	0.00	0.00	0.00	0.00	0.00	0.00	9.00	
				FISICO																	49.00
				COSTEO.S/																	49.00
		Muy Alta	2025	0.00	9.00	0.00	0.00	0.00	0.00	0.00	0.00	0.00	0.00	0.00	0.00	0.00	0.00	0.00	0.00	9.00	
				FISICO																	49.00
				COSTEO.S/																	49.00
		Muy Alta	2026	0.00	9.00	0.00	0.00	0.00	0.00	0.00	0.00	0.00	0.00	0.00	0.00	0.00	0.00	0.00	0.00	9.00	
				FISICO																	49.00
				COSTEO.S/																	49.00
AC000150500085	TALLER SOBRE PLANIFICACION Y EVALUACION FORMATIVA EN EDUCACION INICIAL (02 JORNADA)	DOCENTE	2024	0.00	0.00	9.00	0.00	0.00	0.00	0.00	0.00	0.00	0.00	0.00	0.00	0.00	0.00	0.00	0.00	9.00	
				FISICO																	340.00
				COSTEO.S/																	340.00
		Muy Alta	2025	0.00	0.00	9.00	0.00	0.00	0.00	0.00	0.00	0.00	0.00	0.00	0.00	0.00	0.00	0.00	0.00	9.00	
				FISICO																	340.00
				COSTEO.S/																	340.00
		Muy Alta	2026	0.00	0.00	9.00	0.00	0.00	0.00	0.00	0.00	0.00	0.00	0.00	0.00	0.00	0.00	0.00	0.00	9.00	
				FISICO																	340.00
				COSTEO.S/																	340.00
AC000150500086	TALLER SOBRE PLANIFICACION Y EVALUACION FORMATIVA EN EDUCACION INICIAL (02 JORNADA)	DOCENTE	2024	0.00	0.00	86.00	0.00	0.00	0.00	0.00	0.00	0.00	0.00	0.00	0.00	0.00	0.00	0.00	0.00	86.00	
				FISICO																	703.50
				COSTEO.S/																	703.50
		Muy Alta	2025	0.00	0.00	86.00	0.00	0.00	0.00	0.00	0.00	0.00	0.00	0.00	0.00	0.00	0.00	0.00	0.00	86.00	
				FISICO																	703.50
				COSTEO.S/																	703.50
		Muy Alta	2026	0.00	0.00	86.00	0.00	0.00	0.00	0.00	0.00	0.00	0.00	0.00	0.00	0.00	0.00	0.00	0.00	86.00	
				FISICO																	703.50
				COSTEO.S/																	703.50
AC000150500087	MONITOREO AL REGISTRO DE MATERIALES EDUCATIVOS EN EL SIAGE	DIRECTOR	2024	0.00	175.00	0.00	0.00	0.00	0.00	0.00	0.00	0.00	0.00	0.00	0.00	0.00	0.00	0.00	0.00	175.00	
				FISICO																	360.00
				COSTEO.S/																	360.00
		Muy Alta	2025	0.00	175.00	0.00	0.00	0.00	0.00	0.00	0.00	0.00	0.00	0.00	0.00	0.00	0.00	0.00	0.00	175.00	
				FISICO																	360.00
				COSTEO.S/																	360.00
		Muy Alta	2026	0.00	175.00	0.00	0.00	0.00	0.00	0.00	0.00	0.00	0.00	0.00	0.00	0.00	0.00	0.00	0.00	175.00	
				FISICO																	360.00
				COSTEO.S/																	360.00
AC000150500088	MONITOREO AL REGISTRO DE TABLETAS EN EL SIAGE	DIRECTOR	2024	0.00	175.00	0.00	0.00	0.00	0.00	0.00	0.00	0.00	0.00	0.00	0.00	0.00	0.00	0.00	0.00	175.00	
				FISICO																	360.00
				COSTEO.S/																	360.00
		Muy Alta	2025	0.00	175.00	0.00	0.00	0.00	0.00	0.00	0.00	0.00	0.00	0.00	0.00	0.00	0.00	0.00	0.00	175.00	
				FISICO																	360.00
				COSTEO.S/																	360.00
		Muy Alta	2026	0.00	175.00	0.00	0.00	0.00	0.00	0.00	0.00	0.00	0.00	0.00	0.00	0.00	0.00	0.00	0.00	175.00	
				FISICO																	360.00
				COSTEO.S/																	360.00
AC000150500089	TALLER DE HERRAMIENTAS DIGITALES (USO Y MANEJO DE TABLETAS)	DOCENTE	2024	0.00	0.00	475.00	0.00	0.00	0.00	0.00	0.00	0.00	0.00	0.00	0.00	0.00	0.00	0.00	0.00	475.00	
				FISICO																	6,500.00
				COSTEO.S/																	6,500.00
		Muy Alta	2025	0.00	0.00	475.00	0.00	0.00	0.00	0.00	0.00	0.00	0.00	0.00	0.00	0.00	0.00	0.00	0.00	475.00	
				FISICO																	6,500.00
				COSTEO.S/																	6,500.00
		Muy Alta	2026	0.00	0.00	475.00	0.00	0.00	0.00	0.00	0.00	0.00	0.00	0.00	0.00	0.00	0.00	0.00	0.00	475.00	
				FISICO																	6,500.00
				COSTEO.S/																	6,500.00
AC000150500090	TALLER SOBRE PLANIFICACION Y EVALUACION FORMATIVA EN EDUCACION INICIAL	DOCENTE	2024	0.00	0.00	0.00	0.00	0.00	0.00	0.00	0.00	0.00	0.00	0.00	0.00	0.00	0.00	0.00	0.00	90.00	
				FISICO																	371.60
				COSTEO.S/																	90.00
		Muy Alta	2025	0.00	0.00	0.00	0.00	0.00	0.00	0.00	0.00	0.00	0.00	0.00	0.00	0.00	0.00	0.00	0.00	90.00	
				FISICO																	371.60
				COSTEO.S/																	371.60
		Muy Alta	2026	0.00	0.00	0.00	0.00	0.00	0.00	0.00	0.00	0.00	0.00	0.00	0.00	0.00	0.00	0.00	0.00	90.00	
				FISICO																	371.60
				COSTEO.S/																	371.60



Table with columns: Description, Year, Position, Cost Type, Amount 1, Amount 2, Amount 3, Amount 4, Amount 5, Amount 6, Amount 7, Amount 8, Amount 9, Amount 10, Amount 11, Amount 12, Amount 13, Amount 14, Amount 15, Amount 16, Amount 17, Amount 18, Amount 19, Amount 20, Amount 21, Amount 22, Amount 23, Amount 24, Amount 25, Amount 26, Amount 27, Amount 28, Amount 29, Amount 30.



AC000150500115	PROMOCION DE LA CONVIVENCIA ESCOLAR A NIVEL NACIONAL	210901 - INSTITUCION EDUCATIVA	Muy Alta	2024	167.00	167.00	167.00	167.00	167.00	167.00	167.00	167.00	167.00	167.00	167.00	167.00	167.00	167.00	2,004.00		
				FISCO	167.00	167.00	167.00	167.00	167.00	167.00	167.00	167.00	167.00	167.00	167.00	167.00	167.00	167.00	167.00	167.00	2,004.00
				COSTEO.S/	5,348.00	5,348.00	5,348.00	5,348.00	5,348.00	5,348.00	5,348.00	5,348.00	5,348.00	5,348.00	5,348.00	5,348.00	5,348.00	5,348.00	5,348.00	5,348.00	64,432.00
				FISCO	167.00	167.00	167.00	167.00	167.00	167.00	167.00	167.00	167.00	167.00	167.00	167.00	167.00	167.00	167.00	167.00	2,004.00
				COSTEO.S/	5,348.00	5,348.00	5,348.00	5,348.00	5,348.00	5,348.00	5,348.00	5,348.00	5,348.00	5,348.00	5,348.00	5,348.00	5,348.00	5,348.00	5,348.00	5,348.00	64,432.00
AC000150500120	ASIGNACION POR CARGO DE MAYOR RESPONSABILIDAD PRIMARIA INTERMEDIO	210901 - INSTITUCION EDUCATIVA	Muy Alta	2024	167.00	167.00	167.00	167.00	167.00	167.00	167.00	167.00	167.00	167.00	167.00	167.00	167.00	167.00	167.00	2,004.00	
				FISCO	167.00	167.00	167.00	167.00	167.00	167.00	167.00	167.00	167.00	167.00	167.00	167.00	167.00	167.00	167.00	167.00	2,004.00
				COSTEO.S/	5,348.00	5,348.00	5,348.00	5,348.00	5,348.00	5,348.00	5,348.00	5,348.00	5,348.00	5,348.00	5,348.00	5,348.00	5,348.00	5,348.00	5,348.00	5,348.00	64,432.00
				FISCO	167.00	167.00	167.00	167.00	167.00	167.00	167.00	167.00	167.00	167.00	167.00	167.00	167.00	167.00	167.00	167.00	2,004.00
				COSTEO.S/	5,348.00	5,348.00	5,348.00	5,348.00	5,348.00	5,348.00	5,348.00	5,348.00	5,348.00	5,348.00	5,348.00	5,348.00	5,348.00	5,348.00	5,348.00	5,348.00	64,432.00
AC000150500116	EVALUACION DEL DESEMPEÑO DOCENTE	210901 - DOCENTE	Muy Alta	2024	0.00	0.00	0.00	0.00	0.00	0.00	0.00	0.00	0.00	0.00	0.00	0.00	0.00	0.00	50.00		
				FISCO	0.00	0.00	0.00	0.00	0.00	0.00	0.00	0.00	0.00	0.00	0.00	0.00	0.00	0.00	0.00	50.00	
				COSTEO.S/	1,956.00	1,956.00	1,956.00	1,956.00	1,956.00	1,956.00	1,956.00	1,956.00	1,956.00	1,956.00	1,956.00	1,956.00	1,956.00	1,956.00	1,956.00	1,956.00	1,956.00
				FISCO	0.00	0.00	0.00	0.00	0.00	0.00	0.00	0.00	0.00	0.00	0.00	0.00	0.00	0.00	0.00	0.00	50.00
				COSTEO.S/	1,956.00	1,956.00	1,956.00	1,956.00	1,956.00	1,956.00	1,956.00	1,956.00	1,956.00	1,956.00	1,956.00	1,956.00	1,956.00	1,956.00	1,956.00	1,956.00	1,956.00
AC000150500124	ASIGNACION POR CUMPLIR 25 O 30 AÑOS	210901 - DOCENTE	Muy Alta	2024	0.00	0.00	0.00	0.00	0.00	0.00	0.00	0.00	0.00	0.00	0.00	0.00	0.00	0.00	0.00	50.00	
				FISCO	0.00	0.00	0.00	0.00	0.00	0.00	0.00	0.00	0.00	0.00	0.00	0.00	0.00	0.00	0.00	50.00	
				COSTEO.S/	1,956.00	1,956.00	1,956.00	1,956.00	1,956.00	1,956.00	1,956.00	1,956.00	1,956.00	1,956.00	1,956.00	1,956.00	1,956.00	1,956.00	1,956.00	1,956.00	1,956.00
				FISCO	0.00	0.00	0.00	0.00	0.00	0.00	0.00	0.00	0.00	0.00	0.00	0.00	0.00	0.00	0.00	0.00	50.00
				COSTEO.S/	1,956.00	1,956.00	1,956.00	1,956.00	1,956.00	1,956.00	1,956.00	1,956.00	1,956.00	1,956.00	1,956.00	1,956.00	1,956.00	1,956.00	1,956.00	1,956.00	1,956.00
AC000150500122	ACCIONES ADMINISTRATIVAS - PAGO BONIFICACION POR ESCOLARIDAD	210901 - PERSONA ATENDIDA	Muy Alta	2024	0.00	0.00	0.00	0.00	0.00	0.00	0.00	0.00	0.00	0.00	0.00	0.00	0.00	0.00	0.00	14,000.00	
				FISCO	0.00	0.00	0.00	0.00	0.00	0.00	0.00	0.00	0.00	0.00	0.00	0.00	0.00	0.00	0.00	14,000.00	
				COSTEO.S/	1,400.00	1,400.00	1,400.00	1,400.00	1,400.00	1,400.00	1,400.00	1,400.00	1,400.00	1,400.00	1,400.00	1,400.00	1,400.00	1,400.00	1,400.00	1,400.00	14,000.00
				FISCO	0.00	0.00	0.00	0.00	0.00	0.00	0.00	0.00	0.00	0.00	0.00	0.00	0.00	0.00	0.00	0.00	14,000.00
				COSTEO.S/	1,400.00	1,400.00	1,400.00	1,400.00	1,400.00	1,400.00	1,400.00	1,400.00	1,400.00	1,400.00	1,400.00	1,400.00	1,400.00	1,400.00	1,400.00	1,400.00	1,400.00
AC000150500123	PAGO DE BENEFICIOS SOCIALES DE DOCENTES Y AUXILIARES DE EDUCACION BASICA Y TECNICO PRODUCTIVA - GASTOS DE SEFELLO Y LLUTO DEL PERSONAL ACTIVO	210901 - DOCENTE	Muy Alta	2024	0.00	0.00	0.00	0.00	0.00	0.00	0.00	0.00	0.00	0.00	0.00	0.00	0.00	0.00	0.00	50.00	
				FISCO	0.00	0.00	0.00	0.00	0.00	0.00	0.00	0.00	0.00	0.00	0.00	0.00	0.00	0.00	0.00	50.00	
				COSTEO.S/	0.00	0.00	0.00	0.00	0.00	0.00	0.00	0.00	0.00	0.00	0.00	0.00	0.00	0.00	0.00	0.00	74,400.00
				FISCO	0.00	0.00	0.00	0.00	0.00	0.00	0.00	0.00	0.00	0.00	0.00	0.00	0.00	0.00	0.00	0.00	74,400.00
				COSTEO.S/	0.00	0.00	0.00	0.00	0.00	0.00	0.00	0.00	0.00	0.00	0.00	0.00	0.00	0.00	0.00	0.00	74,400.00
AC000150500125	PAGO DE BENEFICIOS SOCIALES DE DOCENTES Y AUXILIARES DE EDUCACION BASICA Y TECNICO PRODUCTIVA, ASIGNACION POR CUMPLIR 25 O 30 AÑOS	210901 - DOCENTE	Muy Alta	2024	0.00	0.00	0.00	0.00	0.00	0.00	0.00	0.00	0.00	0.00	0.00	0.00	0.00	0.00	0.00	50.00	
				FISCO	0.00	0.00	0.00	0.00	0.00	0.00	0.00	0.00	0.00	0.00	0.00	0.00	0.00	0.00	0.00	50.00	
				COSTEO.S/	0.00	0.00	0.00	0.00	0.00	0.00	0.00	0.00	0.00	0.00	0.00	0.00	0.00	0.00	0.00	0.00	74,400.00
				FISCO	0.00	0.00	0.00	0.00	0.00	0.00	0.00	0.00	0.00	0.00	0.00	0.00	0.00	0.00	0.00	0.00	74,400.00
				COSTEO.S/	0.00	0.00	0.00	0.00	0.00	0.00	0.00	0.00	0.00	0.00	0.00	0.00	0.00	0.00	0.00	0.00	74,400.00
AC000150500123	PAGO DE BENEFICIOS SOCIALES DE DOCENTES Y AUXILIARES DE EDUCACION BASICA Y	210901 - DOCENTE	Muy Alta	2024	0.00	0.00	0.00	0.00	0.00	0.00	0.00	0.00	0.00	0.00	0.00	0.00	0.00	0.00	0.00	15.00	
				FISCO	0.00	0.00	0.00	0.00	0.00	0.00	0.00	0.00	0.00	0.00	0.00	0.00	0.00	0.00	0.00	15.00	
				COSTEO.S/	0.00	0.00	0.00	0.00	0.00	0.00	0.00	0.00	0.00	0.00	0.00	0.00	0.00	0.00	0.00	0.00	1,368,725.00
				FISCO	0.00	0.00	0.00	0.00	0.00	0.00	0.00	0.00	0.00	0.00	0.00	0.00	0.00	0.00	0.00	0.00	1,368,725.00
				COSTEO.S/	0.00	0.00	0.00	0.00	0.00	0.00	0.00	0.00	0.00	0.00	0.00	0.00	0.00	0.00	0.00	0.00	1,368,725.00



AD000150500133	PLAN ANUAL - SECCION MEDIDAS DE CONTROL	210901 - ESPECIALISTA MOHO	Muy Alta	2024	FISCO	0.00	0.00	0.00	0.00	7.00	0.00	0.00	0.00	0.00	0.00	0.00	0.00	0.00	7.00			
					COSTEO.S/	0.00	0.00	0.00	0.00	103.30	0.00	0.00	0.00	0.00	0.00	0.00	0.00	0.00	0.00	0.00	103.30	
					FISCO	0.00	0.00	0.00	0.00	7.00	0.00	0.00	0.00	0.00	0.00	0.00	0.00	0.00	0.00	0.00	0.00	7.00
					COSTEO.S/	0.00	0.00	0.00	0.00	103.30	0.00	0.00	0.00	0.00	0.00	0.00	0.00	0.00	0.00	0.00	0.00	103.30
					COSTEO.S/	0.00	0.00	0.00	0.00	103.30	0.00	0.00	0.00	0.00	0.00	0.00	0.00	0.00	0.00	0.00	0.00	103.30
AD000150500134	PLAN ANUAL - SECCION MEDIDAS DE REMEDIACION	210901 - ESPECIALISTA MOHO	Muy Alta	2024	FISCO	0.00	0.00	0.00	0.00	0.00	0.00	0.00	0.00	0.00	0.00	0.00	0.00	0.00	0.00	0.00		
					COSTEO.S/	0.00	0.00	0.00	0.00	188.50	0.00	0.00	0.00	0.00	0.00	0.00	0.00	0.00	0.00	0.00	188.50	
					FISCO	0.00	0.00	0.00	0.00	7.00	0.00	0.00	0.00	0.00	0.00	0.00	0.00	0.00	0.00	0.00	0.00	7.00
					COSTEO.S/	0.00	0.00	0.00	0.00	188.50	0.00	0.00	0.00	0.00	0.00	0.00	0.00	0.00	0.00	0.00	0.00	188.50
					COSTEO.S/	0.00	0.00	0.00	0.00	188.50	0.00	0.00	0.00	0.00	0.00	0.00	0.00	0.00	0.00	0.00	0.00	188.50
AD000150500135	CAPACITACION SOBRE SISTEMA DE CONTROL INTERNO, ETICA, INTEGRIDAD Y LA FUNCION PUBLICA	210901 - PERSONA MOHO ATENDIDA	Muy Alta	2024	FISCO	0.00	0.00	0.00	0.00	36.00	0.00	0.00	0.00	0.00	0.00	0.00	0.00	0.00	0.00	36.00		
					COSTEO.S/	0.00	0.00	0.00	0.00	900.00	0.00	0.00	0.00	0.00	0.00	0.00	0.00	0.00	0.00	0.00	900.00	
					FISCO	0.00	0.00	0.00	0.00	36.00	0.00	0.00	0.00	0.00	0.00	0.00	0.00	0.00	0.00	0.00	0.00	36.00
					COSTEO.S/	0.00	0.00	0.00	0.00	900.00	0.00	0.00	0.00	0.00	0.00	0.00	0.00	0.00	0.00	0.00	0.00	900.00
					COSTEO.S/	0.00	0.00	0.00	0.00	900.00	0.00	0.00	0.00	0.00	0.00	0.00	0.00	0.00	0.00	0.00	0.00	900.00
AD000150500136	CURSO TALLER PARA LA CORRECTA APLICACION Y CUMPLIMIENTO DE LOS PROCESOS TECNICOS ADMINISTRATIVOS DEL AMBITO DE LA UGEL MOHO.	210901 - PERSONA MOHO	Muy Alta	2024	FISCO	0.00	0.00	0.00	0.00	50.00	0.00	0.00	0.00	0.00	0.00	0.00	0.00	0.00	0.00	50.00		
					COSTEO.S/	0.00	0.00	0.00	0.00	1,477.00	0.00	0.00	0.00	0.00	0.00	0.00	0.00	0.00	0.00	0.00	1,477.00	
					FISCO	0.00	0.00	0.00	0.00	50.00	0.00	0.00	0.00	0.00	0.00	0.00	0.00	0.00	0.00	0.00	0.00	50.00
					COSTEO.S/	0.00	0.00	0.00	0.00	1,477.00	0.00	0.00	0.00	0.00	0.00	0.00	0.00	0.00	0.00	0.00	0.00	1,477.00
					COSTEO.S/	0.00	0.00	0.00	0.00	1,477.00	0.00	0.00	0.00	0.00	0.00	0.00	0.00	0.00	0.00	0.00	0.00	1,477.00
AD000150500137	SEGUIMIENTO A LA SEDE ADMINISTRATIVA INSTITUCIONES EDUCATIVAS SOBRE CUMPLIMIENTO DE INCORPORACION DE BIENES PATRIMONIALES AL SISTEMA NACIONAL DE BIENES DEL ESTADO.	210901 - PERSONA MOHO	Muy Alta	2024	FISCO	0.00	0.00	0.00	0.00	0.00	0.00	0.00	0.00	0.00	0.00	0.00	0.00	0.00	0.00	0.00		
					COSTEO.S/	0.00	0.00	0.00	0.00	1,082.50	0.00	0.00	0.00	0.00	0.00	0.00	0.00	0.00	0.00	0.00	1,082.50	
					FISCO	0.00	0.00	0.00	0.00	37.00	0.00	0.00	0.00	0.00	0.00	0.00	0.00	0.00	0.00	0.00	0.00	37.00
					COSTEO.S/	0.00	0.00	0.00	0.00	1,082.50	0.00	0.00	0.00	0.00	0.00	0.00	0.00	0.00	0.00	0.00	0.00	1,082.50
					COSTEO.S/	0.00	0.00	0.00	0.00	1,082.50	0.00	0.00	0.00	0.00	0.00	0.00	0.00	0.00	0.00	0.00	0.00	1,082.50
AD000150500138	SANEAMIENTO DE INVENTARIO PATRIMONIALES - SEDE ADMINISTRATIVA	210901 - PERSONA MOHO	Muy Alta	2024	FISCO	6.00	6.00	6.00	6.00	6.00	6.00	6.00	6.00	6.00	6.00	6.00	6.00	6.00	6.00	6.00		
					COSTEO.S/	1,022.00	1,022.00	1,022.00	1,022.00	1,022.00	1,022.00	1,022.00	1,022.00	1,022.00	1,022.00	1,022.00	1,022.00	1,022.00	1,022.00	1,022.00	1,022.00	
					FISCO	6.00	6.00	6.00	6.00	6.00	6.00	6.00	6.00	6.00	6.00	6.00	6.00	6.00	6.00	6.00	6.00	6.00
					COSTEO.S/	1,022.00	1,022.00	1,022.00	1,022.00	1,022.00	1,022.00	1,022.00	1,022.00	1,022.00	1,022.00	1,022.00	1,022.00	1,022.00	1,022.00	1,022.00	1,022.00	1,022.00
					COSTEO.S/	1,022.00	1,022.00	1,022.00	1,022.00	1,022.00	1,022.00	1,022.00	1,022.00	1,022.00	1,022.00	1,022.00	1,022.00	1,022.00	1,022.00	1,022.00	1,022.00	1,022.00
AD000150500139	SANEAMIENTO Y DEPURACION CONTABLE	210901 - PERSONA MOHO ATENDIDA	Muy Alta	2024	FISCO	0.00	4.00	4.00	4.00	4.00	4.00	4.00	4.00	4.00	4.00	4.00	4.00	4.00	4.00	4.00		
					COSTEO.S/	978.00	978.00	978.00	978.00	978.00	978.00	978.00	978.00	978.00	978.00	978.00	978.00	978.00	978.00	978.00	978.00	
					FISCO	0.00	4.00	4.00	4.00	4.00	4.00	4.00	4.00	4.00	4.00	4.00	4.00	4.00	4.00	4.00	4.00	4.00
					COSTEO.S/	978.00	978.00	978.00	978.00	978.00	978.00	978.00	978.00	978.00	978.00	978.00	978.00	978.00	978.00	978.00	978.00	978.00
					COSTEO.S/	978.00	978.00	978.00	978.00	978.00	978.00	978.00	978.00	978.00	978.00	978.00	978.00	978.00	978.00	978.00	978.00	978.00
AD000150500140	CELEBRACION DEL AÑO NUEVO AÑOHO 2023	210901 - PERSONA MOHO	Muy Alta	2024	FISCO	0.00	0.00	0.00	0.00	60.00	0.00	0.00	0.00	0.00	0.00	0.00	0.00	0.00	0.00	60.00		
					COSTEO.S/	0.00	0.00	0.00	0.00	2,075.00	0.00	0.00	0.00	0.00	0.00	0.00	0.00	0.00	0.00	0.00	2,075.00	
					FISCO	0.00	0.00	0.00	0.00	60.00	0.00	0.00	0.00	0.00	0.00	0.00	0.00	0.00	0.00	0.00	0.00	60.00
					COSTEO.S/	0.00	0.00	0.00	0.00	2,075.00	0.00	0.00	0.00	0.00	0.00	0.00	0.00	0.00	0.00	0.00	0.00	2,075.00
					COSTEO.S/	0.00	0.00	0.00	0.00	2,075.00	0.00	0.00	0.00	0.00	0.00	0.00	0.00	0.00	0.00	0.00	0.00	2,075.00



